EXCITING
47
A QUALITY MAGAZINE FROM COLOR CLIMAX CORPORATION

MODELS

Sexy girls with good figures and no inhibitions in front of a camera wanted! If you think that this description fits you, and you feel like earning yourself an attractive modelling fee, please don't hesitate to get in touch with us. Just drop us a line - not forgetting to enclose some nude photographs - and we'll be in touch!

Sexy Girls mit guten Figuren, die keine Hemmungen vor der Kamera haben, gesucht! Falls Sie meinen, dass diese Beschreibung auf Sie zutrifft und falls Sie ein attraktives Honorar verdienen wollen, schreiben Sie uns einfach ein paar Zeilen. Und vergessen Sie nicht, gleich ein paar aussagefähige Nacktaufnahmen beizulegen!

Nous recherchons des filles sexy, bien roulées, bien moulées, pouvant poser sans la moindre inhibition devant l'objectif! Si vous pensez répondre à cette description, n'hésitez pas à nous contacter. La chance de pouvoir toucher une rémunération très intéressante vous est offerte! (N'oubliez pas de joindre des photos de nus à votre candidature). Réponse prompte assurée!

Publisher & Responsible Editor
PETER THEANDER

Production Manager
KELD MADSEN

Assistant Editor
RUPERT JAMES

Lay-out
BO KARDY

Sales Manager
BENT JØRGENSEN

Sales Assistant
MARIE HANSEN

Photographic Contact
THOMAS JOHNSON

Model Contact
HANNE LARSEN

EXCITING
is published 4 times a year

Printed by **CCC-PRINT**

Copyright © 1989 by
COLOR-CLIMAX CORPORATION
Strandlodsvej 61
DK-2300 Copenhagen
Denmark

Published April 1989

All texts contained in this magazine are fiction. Any similarity between situations, places or people referred to in these texts and real people, situations and places is purely coincidental.

Alle Texte in diesem Magazin sind frei erfunden. Jegliche Ähnlichkeit der in diesem Magazin erwähnten Handlungen, Orten und Personen mit wirklichen Handlungen, Orten und Personen ist unbeabsichtigt und rein zufällig.

Tout texte dans cette revue est fictif. Toute similarité entre les situations, endroits et personnages décrits et les personnes, endroits et situations dans la réalité serait pure coïncidence.

EXCITING 47

Annika consoles herself with a new dress and a pair of fat pulsing pricks!

Kristina and Ewald play their own version of Pool!

Whenever Aileen wants a cock she knows just how to get it!

Lustful Games

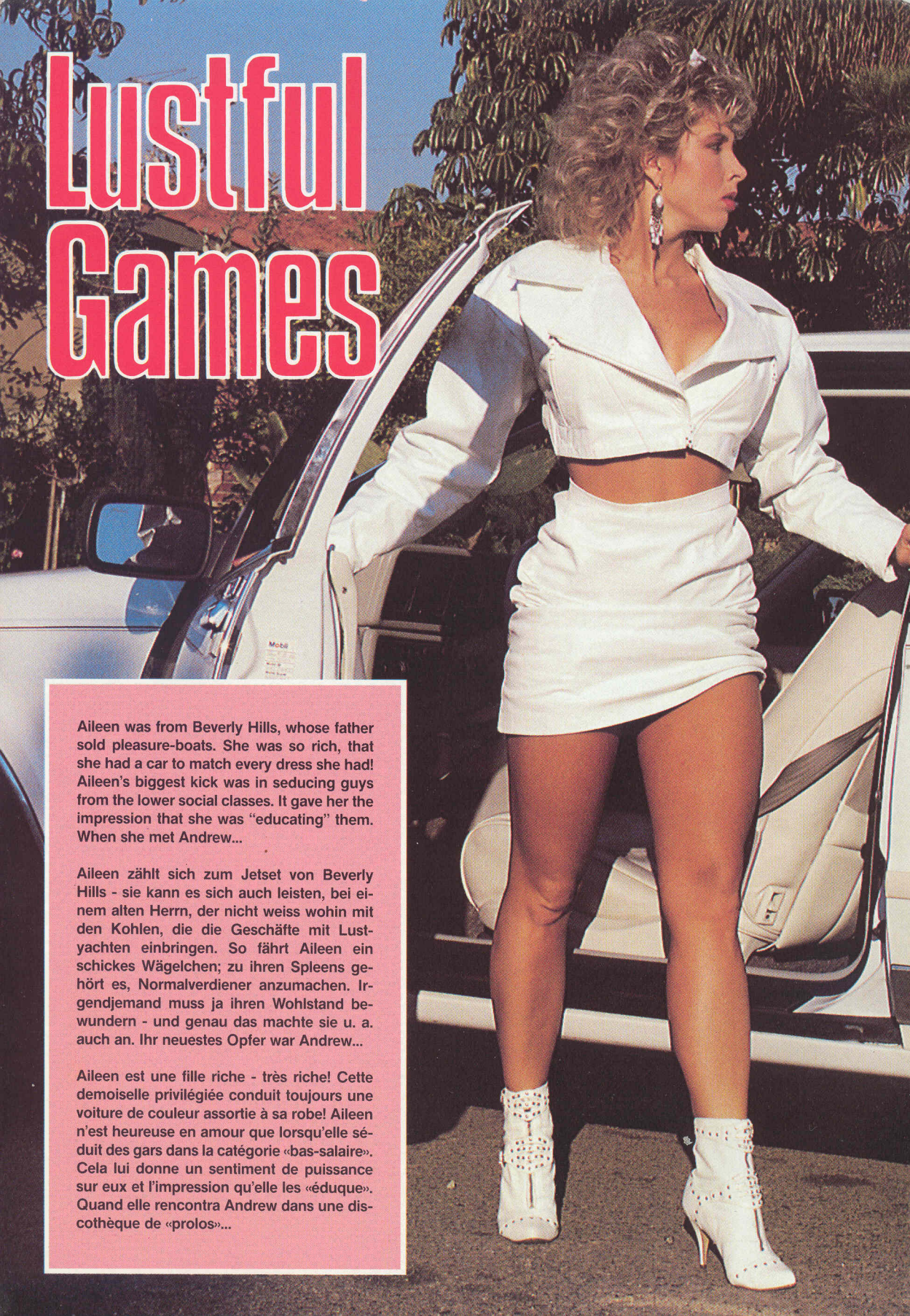

Aileen was from Beverly Hills, whose father sold pleasure-boats. She was so rich, that she had a car to match every dress she had! Aileen's biggest kick was in seducing guys from the lower social classes. It gave her the impression that she was "educating" them. When she met Andrew...

Aileen zählt sich zum Jetset von Beverly Hills - sie kann es sich auch leisten, bei einem alten Herrn, der nicht weiss wohin mit den Kohlen, die die Geschäfte mit Lustyachten einbringen. So fährt Aileen ein schickes Wägelchen; zu ihren Spleens gehört es, Normalverdiener anzumachen. Irgendjemand muss ja ihren Wohlstand bewundern - und genau das machte sie u. a. auch an. Ihr neuestes Opfer war Andrew...

Aileen est une fille riche - très riche! Cette demoiselle privilégiée conduit toujours une voiture de couleur assortie à sa robe! Aileen n'est heureuse en amour que lorsqu'elle séduit des gars dans la catégorie «bas-salaire». Cela lui donne un sentiment de puissance sur eux et l'impression qu'elle les «éduque». Quand elle rencontra Andrew dans une discothèque de «prolos»...

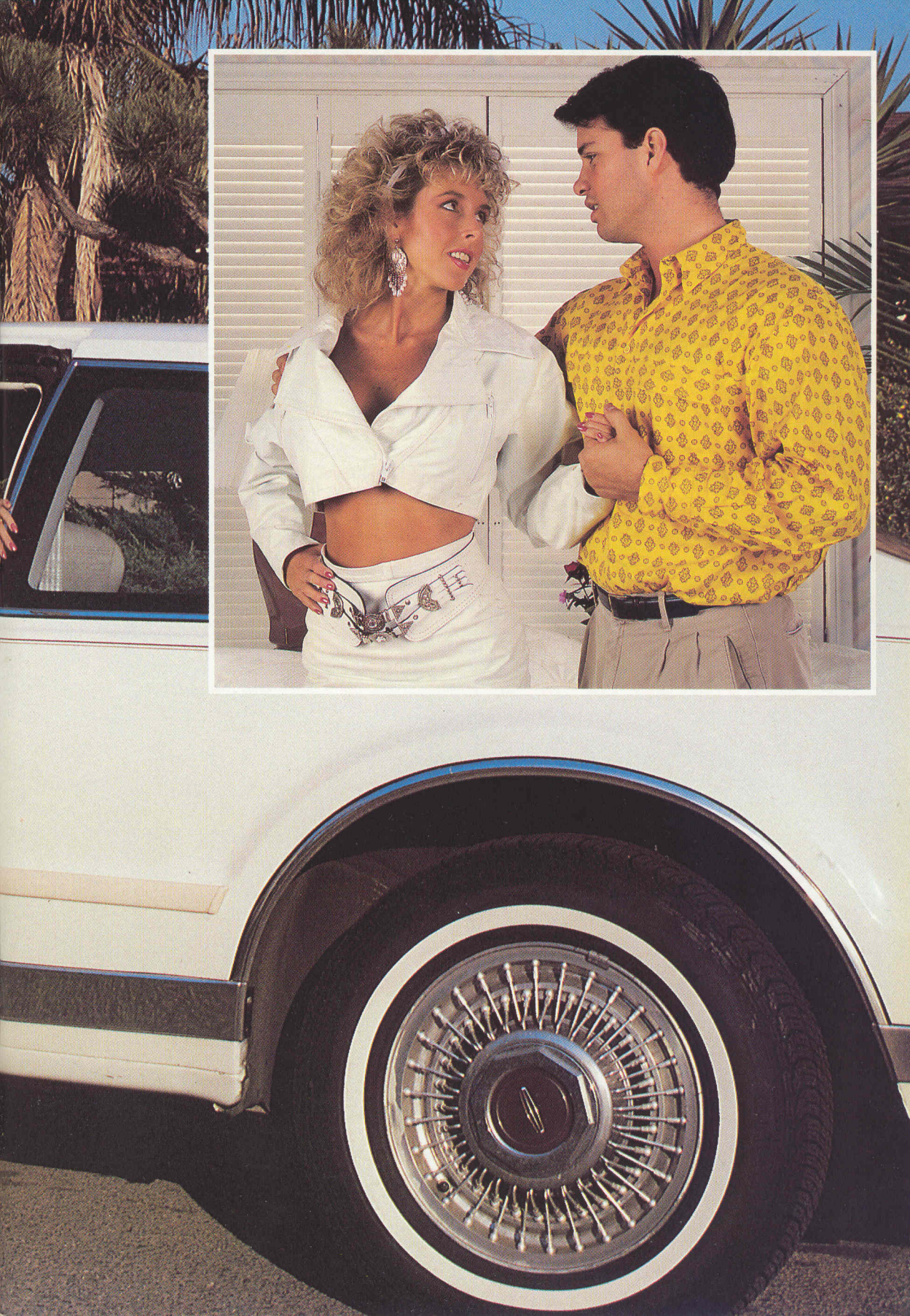

... she realised that he was trying to pretend that he was rich enough to make any chick happy. She guessed he was the type who lived in a one-room flat... "You don't have to make up stories, darling!" she told him...

Den hatte sie in einer In-Disco kennengelernt. Schnell stellte sie fest, dass der Junge ein Aufschneider war und nur so tat, als gehöre er dazu. »Brauchst dich nicht zu bemühen!« sagte sie, »deine Story interessiert mich nicht, nur dein Pimmel!«

... elle vit immédiatement qu'il était du genre vantard, prétendant avoir assez de fric pour combler une gonzesse. Aileen avait pu deviner qu'il ne louait qu'un petit studio en banlieue. «Inutile de me raconter toute une histoire, mon chou...»

... “as you can see, it’s your dick I’m after, not your money!” Andrew blushed and said: “Your place or mine?” Aileen replied immediately: “Why your place of course, silly...!”

Kleinlaut hatte Andrew dann eingeräumt, dass er lediglich in einer Zweizimmerwohnung hauste statt in einer stattlichen Villa in Beverly Hills. »Bin nur an deinem Schwanz interessiert«, sagte sie, »wo treiben wir es, bei mir... oder bei dir, Süsser?«

...lui dit-elle carrément. C’est pas l’argent qui m’intéresse, mais ta queue!» Le jeunôt rougit un peu, mais ça ne l’empêcha pas de demander: «On va chez vous ou chez moi?» «Chez toi!» répondit Aileen...

Aileen's father didn't mind her enjoying sex with young guys who didn't have much bread. The only condition he made was that she didn't bring them home...

Aileens Vater hatte zwar nichts dagegen, dass das Töchterlein es mit allen x-beliebigen Typen trieb, Hauptsache war, dass sie die Burschen nicht mit heimschleppte...

Le père d'Aileen ne reprochait pas à sa fille ses escapades avec des prolétaires, à condition qu'elle ne les amène pas à la maison. Aileen n'y voyait pas d'inconvénient.

In fact, Aileen enjoyed fucking in less luxurious places than home. She quickly doscovered that Andrew was a pussy sniffer and licker. And if she hadn't insisted on sucking him off - he would have "eaten" her for hours!

Insofern passte es ihr ausgezeichnet, dass die Nummer bei Andrew ablief, obwohl die Verhältnisse dort etwas bescheiden waren, jedenfalls ihrer Meinung nach. Sie freute sich, dass der Junge ein ganz toller Mösenlecker war...

Cela ajoutait en fait au plaisir de la belle riche de se faire piner dans le logement modeste d'un nouveau «béguin». Andrew était un «renifleur» et un gamahucheur confirmé. Si Aileen n'avait pas insisté pour passer à la phase suivante, il aurait léché pendant des heures!

Andrew couldn't believe his luck. He didn't need to con Aileen like some of the girls he met. The only thing that counted to her was the size of his prick - not his bank book!

Andrew konnte sein Glück nicht fassen. So eine reiche Mieze aufzutreiben, war schon was. Während er sie bumste, spekulierte er schon darüber, ob bei ihr nicht nur Sex abzusahnen war...

Le luron n'en revenait pas. Avec Aileen, nul n'était besoin de «baratiner» comme avec les nanas de sa classe sociale. La seule chose qui intéressait cette fille de millionnaire...

Luckily, Andrew's cock was the right size for her, and on top of that, he was a great fucker! After she had climaxed, Aileen told him to withdraw from her quim and to spunk over her face... And as always, Andrew "acted" like a gentleman!

Nachdem er sie zu einem satten Orgasmus gevögelt hatte, begehrte die verwöhnte Mieze auch noch sein Sperma - für's Gesicht und für ihren Mund. »Du gefällst mir!« sagte sie dann, »haste nicht einen Zwillingsbruder, der Abwechslung halber?«

... c'était de se faire besogner en beauté! Robert n'avait pas un gros compte en banque, mais il possédait une grosse bite et savait très bien s'en servir! Quand elle eut orgasmé, elle réclama la jutée... «T'as pas un frêre comme toi?» demanda-t-elle...

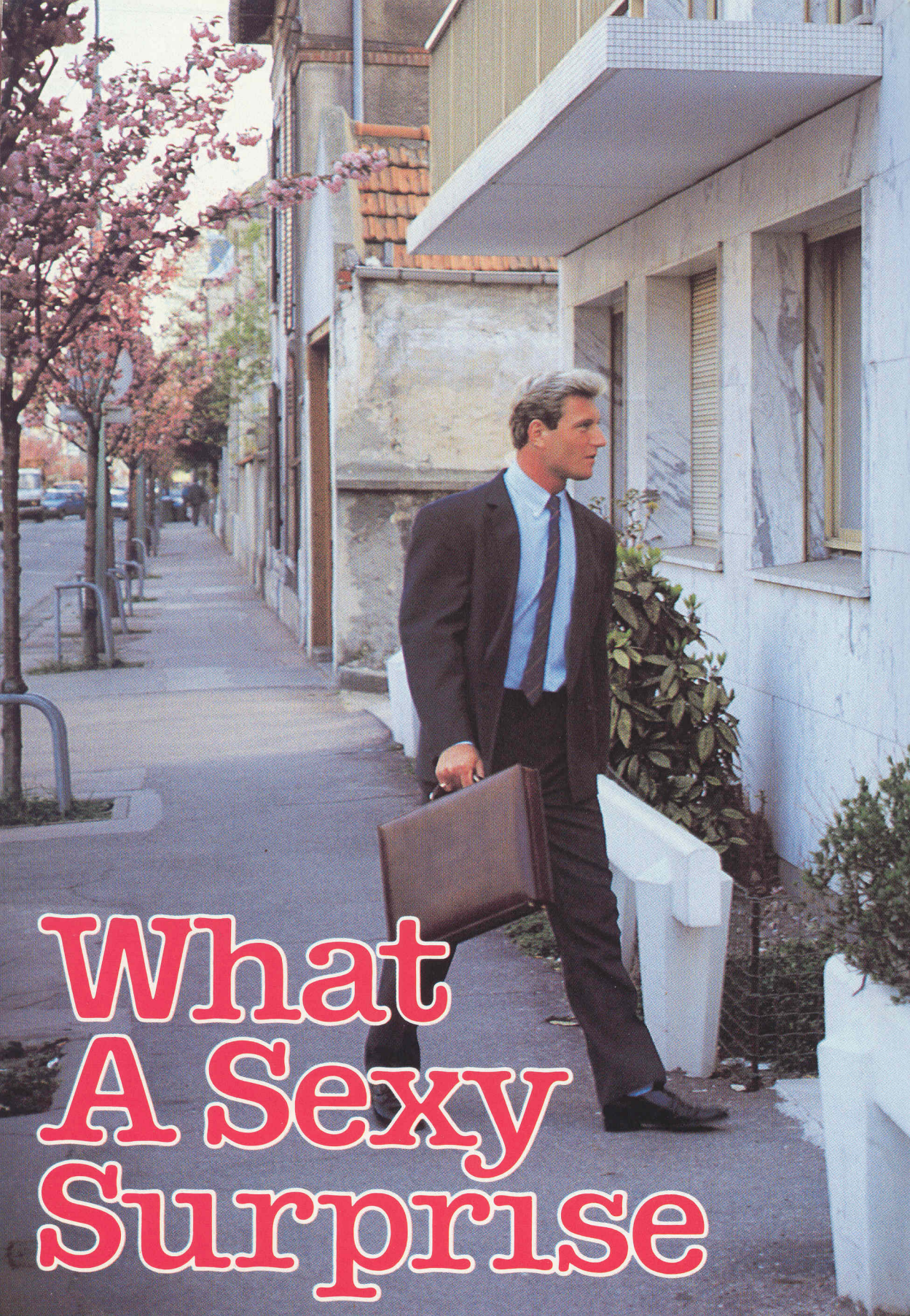

What A Sexy Surprise

Patricia and Louise were old school chums who hadn't seen each other since Louise's marriage. They had once had a hot lesbian affair, and almost as soon as Patricia arrived at Louise's place, she tried to rekindle the sapphic flame. Her efforts were not in vain... Despite her marriage, Louise was still as thrilled by the caresses of another woman, as she had been when she and Patricia had first been attracted to each other at school, and started their sapphic games...

Patricia und Louise sind alte Schulfreundinnen, aber seit der Heirat von Louise - und das war schon eine Weile her - hatten sie sich nicht mehr gesehen. Zudem hatten sie es auch lesbisch miteinander getrieben. Kein Wunder, dass Patrica, kaum bei Louise angekommen, versuchte, die alten, zärtlichen Bande wieder auf's Neue zu knüpfen. Und ihre Bemühungen waren beileibe nicht vergebens - denn Louise hatte ihren lesbischen Tendenzen keineswegs abgeschworen, trotz ihrer Ehe mit dem potenten Laurence...

Patricia et Louise étaient d'anciennes camarades de collège et cela faisait longtemps qu'elles ne s'étaient pas revues, depuis le mariage de Louise. Quand elles étaient de grandes gamines, (qu'elles avaient commencé à avoir une vraie craquette), elles s'étaient quelquefois gouinées par vice, en l'absence des parents... Quand Patricia alla rendre visite à sa meilleure camarade de classe ce jour-là, les souvenirs «cochons» de l'époque du collège resurgirent...

"You've still got the softest little cunny in the world!" Patricia informed her old classmate hotly as she stroked Louise's crutch through the material of her panties. "And I bet yours still tastes as delicious as ever!" Louise replied hotly, as she pulled Patricia's underwear to one side and began to lick her pussy gently. She was right - it did taste wonderful...

»Ehrlich, du hast immer noch die weicheste und schönste Möse der Welt!« flüsterte Patricia geil als sie besagtes Objekt streichelte, während ihre Freundin immer noch das Höschen an hatte. »Und dein Kätzchen schmeckt garantiert noch genauso gut« erwiderte Louise. Und dann schob sie Patricias Dessous beiseite und machte sich dran, die Möse zu lecken, die bereits richtig schön heiss und nass war...

Malgré le fait qu'elle se soit mariée, Louise avait toujours conservé une petite tendance saphique, surtout à l'égard de Patricia, l'inséparable amie de leurs folles années... Comme le proverbe l'illustre bien: «On en revient toujours à ses premières amours»... La fille qui a appris à pomper très jeune deviendra une pompeuse passionnée quand elle sera plus grande, qu'elle deviendra femme, et celle qui s'est gougnottée...

The two women were in the middle of a warm embrace, when the bedroom door opened, and Louise's husband, Laurence, peeped into the room. He had returned home earlier than expected, and was greeted by the thrilling sight of his wife and her girlfriend, half-naked, with Louise lying thighs spread wide apart, and Patricia licking her pussy. Laurence had always had voyeuristic tendencies... He kept totally silent whilst he enjoyed the view. And as he watched, he could feel his prick getting harder and harder.

Die beiden jungen Frauen waren mitten im heissen, lesbischen Clinch, als plötzlich die Tür aufging. Herein lugte Gatte Laurence, der früher vom Jobben zurückgekommen war, als erwartet. Laurence fing bei dem Anblick, der sich ihm bot, nicht etwa das Toben an und gefährdete den Haussegen, sonder er wurde vielmehr enorm scharf - eine Reaktion, die verständlich erscheint. Laurence ist nämlich ein kleiner Spanner - insofern genoss er es, ganz ruhig zu sein und die heissen Lesbensex-Szenen vollen Herzens zu geniessen. So wurde sein geiler Schwanz in der Hose - nicht erstaunlich - immer härter...

... retombera tôt ou tard dans la gougnotterie! Quand le vice pénètre dans votre âme, il ne la quitte jamais, que vous le vouliez ou non! Le Vice est votre maitre et vous en êtes l'heureux esclave! Trêve de philosophie, les choses allaient bon train entre Patricia et Louise! Mais c'est alors qu'en plein milieu de leurs jeux lesbiens, le mari fit son apparition... Il était revenu d'une course en ville plus tôt que prévu. Mais au lieu de se montrer fâché, comme son épouse l'avait craint un instant, il eut un sourire lubrique et admira la scène. Il avait, lui, une tendance voyeuristique!

Laurence's erection was threatening to burst through his pants, when he finally decided to join in the action. He unzipped his cock, without saying a word, and crept up to the bed, where Louise and Patricia were engaged in a wet sixty-nine. Both women were totally concentrated on what they were doing... Suddenly, Patricia came back to earth with a bang, as she opened her eyes in time to see Laurence's prick disappearing into Louise's quim. Louise let out a squeak of surprise which quickly turned into a groan of pleasure...

Laurence Stab war nunmehr so prall, dass er schier zu explodieren drohte. Nun konnte er sich nicht länger beherrschen, musste unbedingt tatkräftig eingreifen. Ergo holte er seinen Pimmel raus, ging hin zum Bett und legte sich, ohne übrigens ein Wort zu verlieren, drauf. Louise und Patricia waren gerade mittendrin in einer satten Neunundsechziger Nummer, sie hatten seine Ankunft tatsächlich nicht bemerkt, so konzentriert machten sie's. Doch nun, als Patricia die Augen aufmachte, landete sie brutal auf dem Boden der Tatsachen. Laurence Schwanz fickte bereits...

Laurent bandait comme un Turc devant le beau derrière blanc d'un éphèbe puceau... Louise et Patricia se faisaient un 69 maison, comme au temps de leurs années de collège. Le mari de Louise avait beau être voyeur, il n'en était pas moins un «homme d'action». Patricia (plongée dans son délice) n'en crut pas ses yeux quand elle les ouvrit... pour voir un gros braquemard plonger dans la guenuche baveuse de sa complice. C'était la première fois que «l'élément mâle» se joignait à leur partie de cul contre-nature. Et ça n'en était pas plus mal ainsi!

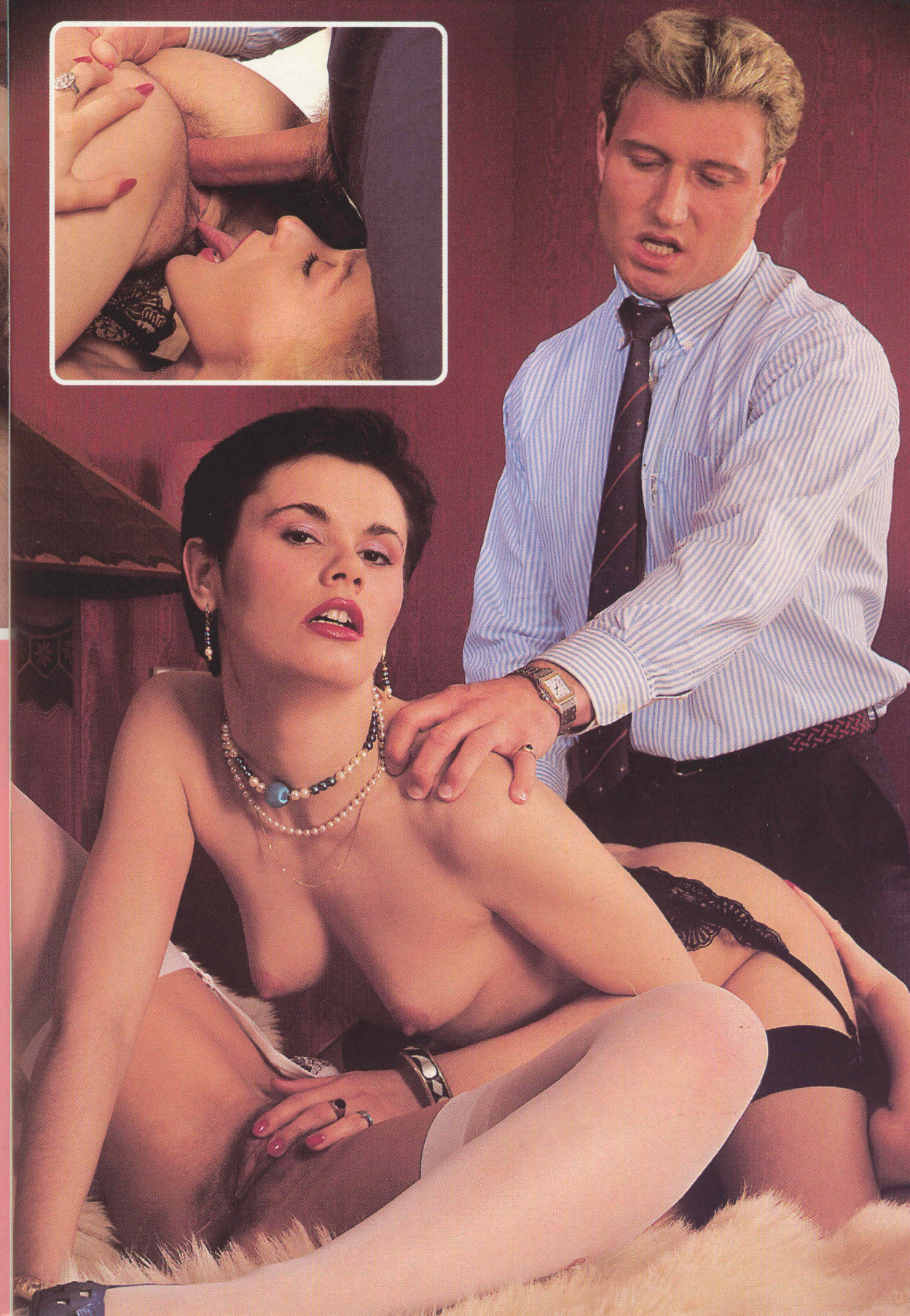

The unexpected addition of a big, throbbing cock to the proceedings was like winning on a lottery... Both girls were "bi", and Laurence didn't have the least objection to his wife being with another woman. In fact, he'd been fantasising about a threesome with Louise and another girl for quite some time! He lay back on the bed and enjoyed having his cock sucked, until Louise decided that she wanted to take a ride...

Der dickte Prügel von Laurence kam den beiden »Teilzeit-Lesben« wie gerufen, sowas hatten sie sich unbewusst gewünscht. Und Laurence: der befand sich im siebten Himmel, kein Wunder auch bei der Leidenschaftlichkeit, mit der sein Glied behandelt wurde. Dass seine Frau auch lesbisch ist, das machte ihm wahrlich nichts aus, ganz im Gegenteil, es törnte ihn enorm an und schon oft hatte er davon geträumt, einmal eine Situation wie diese zu erleben.

Laurent et son épouse ne s'étaient jamais vraiment entretenus sur le chapitre de la «sexualité marginale». Louise ignorait qu'il aurait pu accepter pareille situation. C'était donc «l'heure de Vérité», là où personne ne peut tricher! Louise devait se rendre à l'évidence, pour son plus grand plaisir: son mari était après tout un partouzeur, un homme pour qui le code moral n'a de valeur que pour ceux qui craignent de rôtir en Enfer... Les hypocrites. Les cons!

Patricia watched enthralled as Laurence fucked his wife like a man possessed. She had never seen a woman being shagged before, and the sight thrilled her so much that she reached a spontaneous orgasm, which was quickly followed by Louise's climax...

Patricia schaute mehr als nur interessiert zu, wie Laurence seine Frau, wie sich's gehört, saftig durchfickte. Ein tolles Erlebnis für sie, denn noch nie hatte sie life gesehen, wie eine Frau von einem Stecher gebumst wird. Dieser Anblick, plus die Tatsache, dass sie an sich rumspielte, sorgten für ihren Orgasmus...

Patricia se bénissait d'avoir choisi ce jour pour aller rendre visite à sa meilleure copine de collège. Tout s'était bień arrangé, comme dans un beau rêve où tout peut arriver sans le moindre obstacle. Les deux coquines reconnaissaient volontiers...

Laurence was so aroused he could hold back no longer... "I have to come!" he gasped, sticking his cock into Louise's mouth. Seconds later she and Patricia shared his seed...

Laurence war nunmehr so spitz, dass er seinen Samenerguss nicht mehr zurückhalten konnte. »Jetzt passiert's!« stiess er hervor und blitzschnell schob er ihn in Louises hübschen Mund...

... que que c'était triplement meilleur! C'était la première fois qu'ils «triangulaient», et pas la dernière! Oui, une fois entré dans l'esprit, le Vice ne vous quitte plus!

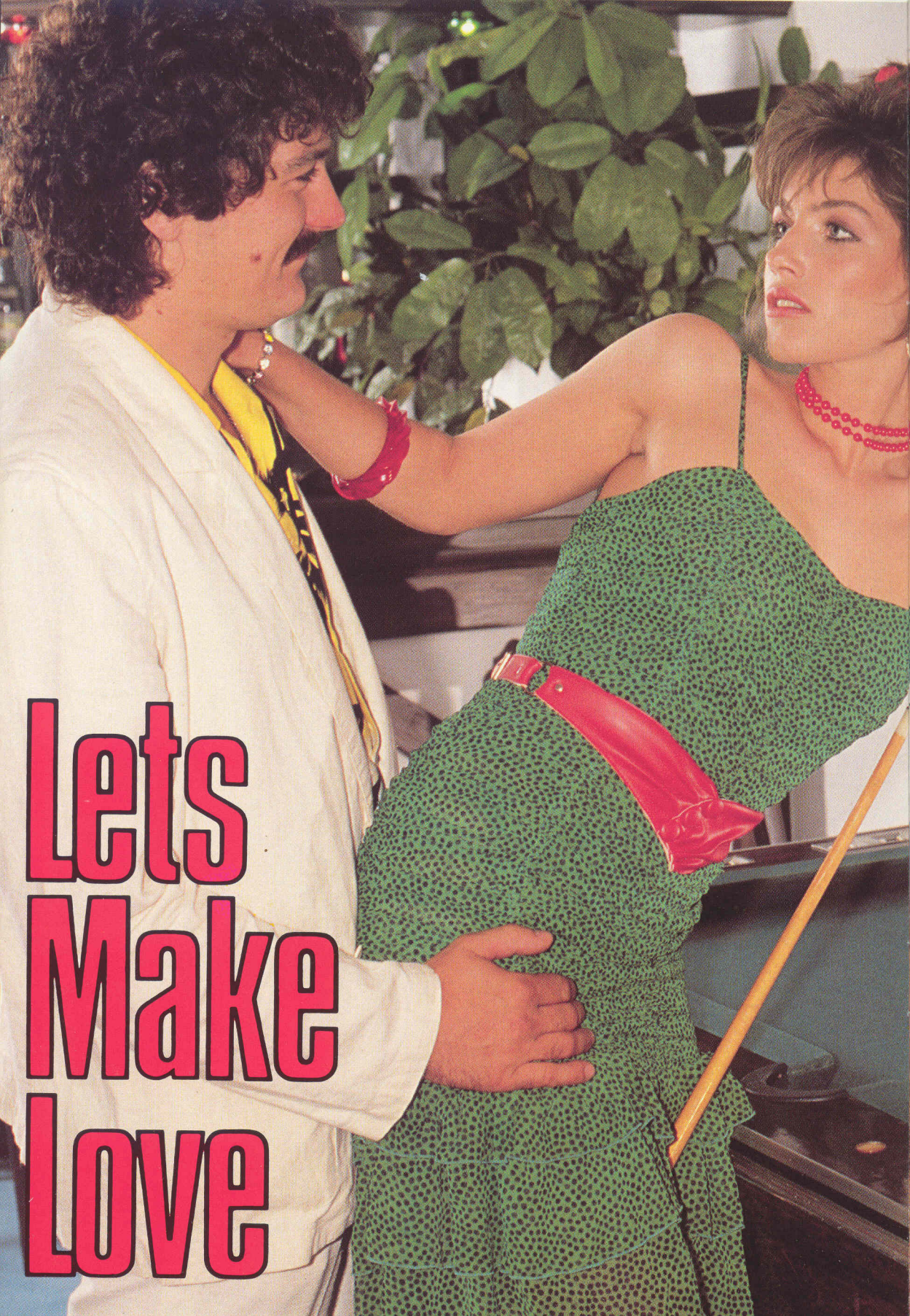
Lets
Make
Love

Ewald appeared to live an idle life of leisure. In fact, he was a very foxy operator who speculated in stocks and shares. Nobody understood how he could be so wealthy, but as the expression says: "money makes money", if you you use your brain! Ewald had a good brain - and he had a good prick to match! That's what his lovers thought in any case... Ewald met Kristina at a party in Hamburg. She was with a boyfriend, so Ewald arranged a clandestine meeting with her. She had to meet him at his place two days after the party...

Ewald lebt ein richtiges Luxus- und Lotterleben - so hat es jedenfalls den Anschein. Nun steht er nicht etwa hinter einem Bankschalter und empfängt die Knete von anderen Leute, nein, seinen Job als Bankkaufmann hat er vor ein paar Jahren an den Nagel gehängt, um mit Aktien und Wertpapieren zu spekulieren, wobei er mehr Glück als Verstand gehabt hatte, sodass er sich seinen Lebensstil durchaus leisten konnte. Ausserdem kann - er mit seinem grossen Schwanz prahlen, der ständig auf Abwechslung auf ist. An jenem Abend hatte er Kristina zu sich gebeten...

Ewald mène une vie oisive - du moins, c'est ce qu'en croit son entourage. C'est en fait un petit malin réalisant de bonnes opérations boursières. On ne comprend pas qu'il puisse avoir autant de chance. Mais évidemment, «l'argent fait l'argent», à condition d'avoir de la cervelle! Sa cervelle, Kristina s'en fichait pas mal. Pour elle, l'important, c'était ce qu'il y avait au «niveau inférieur», dans le pantalon... Ewald l'avait rencontrée à une «boum». Elle était accompagnée. Ewald fixa donc un rendez-vous clandestin. Elle devait le rencontrer chez lui deux jours plus tard, le lundi après-midi...

When Kristina arrived, she found Ewald practising at the pool table. He had a nice place, and she was impressed. But as things developed, the surroundings ceased to be important. The only thing that counted was to get Ewald's dick in her - and the quicker the better...

Dieses Mädchen hatte er auf einer Party kennengelernt und hinter dem Rücken ihres Begleiters ein Rendezvous verabredet. Kristina war pünktlich. Sie bewunderte die Einrichtung und war echt beeindruckt. Doch schnell entwickelte sich etwas, sodass sie seine Kohlen vergass...

Quand Kristina arriva chez son séducteur, elle le trouva en train de se perfectionner au billard. Il avait une belle maison et la minette fut très impressionnée. Mais ce qui comptait surtout pour elle, c'était de se faire royalement niquer par cet étranger!

Kristina started the ball rolling by playing a naughty game with a cue... This had the desired effect on Ewald, and she thought the time was right to get his prick out...

Nur an Sex war sie nunmehr interessiert - aus ihrer Lust machte sie beileibe kein Hehl. Nach dem Spiel mit dem Billardstab fand sie, dass es an der Zeit war, den Penis rauszuholen...

Kristina s'était un peu amusée avec une queue de billard, histoire de taquiner le garçon. La scène l'avait assez affriolée. Kristina jugea que le moment était propice pour lui déballer la chose... Elle en gloussa...

When Kristina released Ewald's tool from his pants it was not totally erect. It hung heavily like an elephant's trunk, but as soon as she wrapped her sweet lips around it and licked his glans, it suddenly grew as hard as a bar of iron! "Hmmm, my darling, the way you suck is fantastic...!" he moaned, his voice trembling with passion...

Ewalds Pimmel war noch etwas schlaff, aber kaum hatte sie ihn aus seinem engen Verlies befreit und ihn sich zwischen die Lippen geschoben, wurde das Ding hart wie Eisen. Sie blies die Stange leidenschaftlich und der gute Ewald sah Sternlein. »Mensch, du machst das echt sagenhaft!« stiess er geil hervor, »noch nie hat mich eine so satt geblasen!« Solche Lobesworte hörte die Hübsche verständlicherweise gern...

Ewald n'avait pas une «érection priapique» au début - il était un peu blasé après tout. Il «bandait mou», comme on dit, quand Kristina lui sortit l'engin, mais dès que ses lèvres de satin entrèrent en contact avec son gland, l'organe devint dur comme un barreau de chaise! «Oh! mais on dirait que t'as fait ça toute ta vie!» lâcha Ewald... Le gaillard aimait s'imaginer que ses conquêtes avaient été «dressées» très tôt...

Kristina found the scene to be extremely exciting. Even though Ewald might have been a bit blasé, he was a demon when it came to fucking! And on top of that, the fact that she was cheating on her boyfriend gave it a thrilling, forbidden aspect...

Was Kristina an dem jungen Mann so gut gefiel, war die Tatsache, dass er beim Sex wirklich nur den Mund aufmachte, wenn es notwendig war. Ausserdem fickte er fürstlich, viel besser als ihr Freund, auf den sie derzeit nicht gut zu sprechen war...

Kristina se «régalait» deux fois plus que d'habitude. Ewald était assez blasé, c'est vrai, mais n'empêche qu'il niquait comme Satan lui-même! Et la seconde raison, c'est qu'elle commettait de l'infidélité envers son «amant légitime». Quel doux péché...

Sex is always more piquant when it has the taste of forbidden fruit. Kristina enjoyed a terrific climax, and Ewald begged her to suck him off again - she was so good at it! This suited Kristina perfectly... She was addicted to the taste of sperm!

Auch das machte sie übrigens an: dass sie ihren Freund richtig saftig betrog und dabei noch geil war. Sie würde ihm alles erzählen, auch vom Spermagenuss. Dann wird er vielleich aufhören, sich immer nach anderen Girls umzudrehen...

Toutes des salopes! Il faut dire que les plaisirs charnels son meilleurs quand ils ont le goût du fruit défendu... Kristina joui à en chialer. «Pompe encore! Tu est si douée!» ordonna so «maitre». Quelle aubaine! Elle était «spermophage»...

VIDEO

A complete guide to all Video programmes currently available from Color Climax Corporation

Contains 116 pages with 135 video programmes and over 850 color photos!

Enthält 116 Seiten mit 135 Video programmen und mehr als 850 Farbphotos!

NEWS FROM CCC!

VIDEO INDEX is an annually issued guide to the seven super-sexy video series on current release from COLOR CLIMAX CORPORATION.
VIDEO INDEX '88 is available at your dealer, or you can get a FREE copy by writing to C.C.C. (for details see end of advertisement). Packed from cover to cover with exciting, razor sharp pictures and lots of other useful information, covering every programme, VIDEO INDEX is an indispensable, easy to use reference system, specially designed as an aid to help you to find the film that suits your precise personal requirements and taste. In addition to the above mentioned information, each programme has been allocated a special box, showing earlier film/video programme (where applicable), plus video-format, system and language versions. Cassettes vary from thirty to ninety minutes in length, and are produced for the PAL-color system in VHS - BETA and VIDEO 2000 formats: For your FREE copy of VIDEO INDEX '88, write to COLOR CLIMAX CORPORATION (address pp.2-3), enclosing your name and address, plus: England £3.-, Holland: Hf 1.10.-, Scandinavia: Kr. 20.-, or outside Europe: $US:5.- (or equivalent value) to cover postage and handling.
Remember! VIDEO INDEX '88 is your personal guide to the ultimate in erotic viewing - video from C.C.C. Number one in the world of pornography!

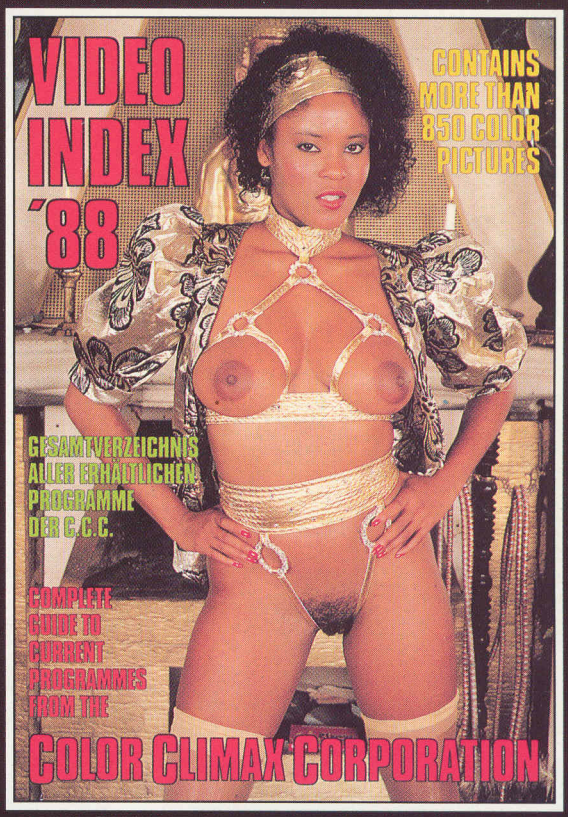

VIDEO NEUHEITEN VON DER CCC

Der jährlich erscheinende VIDEO INDEX ist eine wertvolle, übersichtliche und daher praktische Informationsquelle über alle sieben supersexy Video-Serien, die derzeit von der COLOR CLIMAX CORPORATION herausgegeben werden.
Mit dem neuen VIDEO INDEX '88 und dessen präzisen Angaben können Sie leicht und schnell Ihr ganz persönliches Videomenü zusammenstellen. So finden Sie z. B. bei jedem Programm ein besonderes Info-Kästchen, das Sie über die frühere Film- und Videonummer (wo möglich), die Sprache und das System informiert. Videos von der CCC sind in 30 - 90 min. Versionen erhältlich und werden für das PAL-COLOR System (VHS - BETA - VIDEO 2000) hergestellt. Selbstverständlich ist auch der neue VIDEO INDEX mit messerscharfen, erregenden Illustrationen versehen - wir betrachten das als eine sehr wesentliche Ergänzung zu den präzisen Textinformationen. Schliesslich sollen Sie ja nicht die Katze im Sack kaufen! Ihre Ausgabe des VIDEO INDEX '88 können Sie sich entweder in Ihrem Fachgeschäft besorgen oder direkt bei der COLOR CLIMAX CORPORATION (Anschrift siehe Seite 2 - 3).
Bitte schreiben Sie Ihre Adresse deutlich und fügen Sie Ihrer Bestellung eine Unkostengebühr von DM 10,- (Sfr. 10.-/Ö.Sch. 80,-) bei.

BONNES NOUVELLES DE LA C.C.C.

Le VIDEO INDEX - de parution annuelle - est un guide précieux, répertoriant tous les «programmes» vidéographiques dans les 7 collections produites par la COLOR CLIMAX CORPORATION.
Le VIDEO INDEX '88 peut éventuellement être obtenu chez des distributeurs, ou bien en écrivant directement à la C.C.C. - qui vous enverra gratuitement un exemplaire. (Référez-vous à la fin de cette annonce). Entre autres avantages, le VIDEO INDEX permet à ceux qui ont une prédilection pour telle ou telle catégorie de trouver «en un clin d'oeil» précisément ce qu'ils recherchent. En plus de ses nombreuses photos très explicites, cet index fournit des indications «techniques» qui renseignent sur les systèmes et formats des cassettes proposées, par exemple. (On trouve aussi des indications concernant les films sortis précédemment en version S-8 et transférés en version vidéo. Les cassettes sont en PAL uniquement. (SECAM exclus). Formats: V.H.S. BETA. V.C.C. 2000. (Ecrire à C.C.C. Adresse en pages 2-3. Indiquez LISIBLEMENT vos coordonnées et joignez 30 FF, 10 F.S., ou 200 FB - ou l'équivalent en dehors d'Europe - pour couvrir les frais d'envoi.)

Annie

"Hi there! My name is Annie and I've got an itch in my cranny! Can't you see how nice and pink and wet it is? Wouldn't you like to scratch my itch with your beautiful, big, throbbing prick...?"

"Hallo, ich heisse Annie! Was mit mir los ist? Nun, ich habe ständig dieses höllische Jucken zwischen den Beinen... und nur ein richtig dicker, praller Schwanz kann da Abhilfe schaffen...!"

Salut, les mecs! Cela vous plait que je m'exhibe ainsi, n'est-ce pas?! J'ai la moule qui me démange à la pensée que vous allez zieuter mes chairs secrètes, ma féminité... Oh, comme ça m'excite! Je suis trempée!...»

"Can't you see how much I'm longing to be fucked? Can't you imagine parting my pretty pussy lips and driving your hot, quivering cock into the depths of my succulent little cunny? Don't you wish it was your fingers playing with my clitoris instead of my own? I certainly do! I need someone to make me come... So why don't you come up and see me some time...?"

"Mein nasser, rosiger Schlitz gefällt Ihnen, nicht wahr? Mir auch, aber am besten sieht er aus, wenn ein steifer Pimmel drinnen steckt! Im Klartext: Ich bin ständig geil! Stellen Sie sich mal vor, welch ein tolles Gefühl es für Sie sein muss, wenn Ihr steifer Prügel sich seinen Wegen bahnt, zwischen den Schamlippen hindurch und direkt in das Loch hinein, aber richtig tief, wenn ich bitten darf! Ist besser als selbst an sich rumzuspielen, logo!"

«Je suis sûre que vous pensez, en louchant sur ma cramouille écartée, «Ah, si seulement je pouvais l'enfiler cette salope!» Et c'est pas moi qui vais vous blâmer pour cette 'pensée impure'! Je parie aussi que vous préfèreriez que ce soient vos doigts qui me tripotent la fente, plutôt que les miens!... Mais je suis sûre que vous allez vous branler tellement bien que rien que la 'baise visuelle' va vous satisfaire!»

Dark Desire

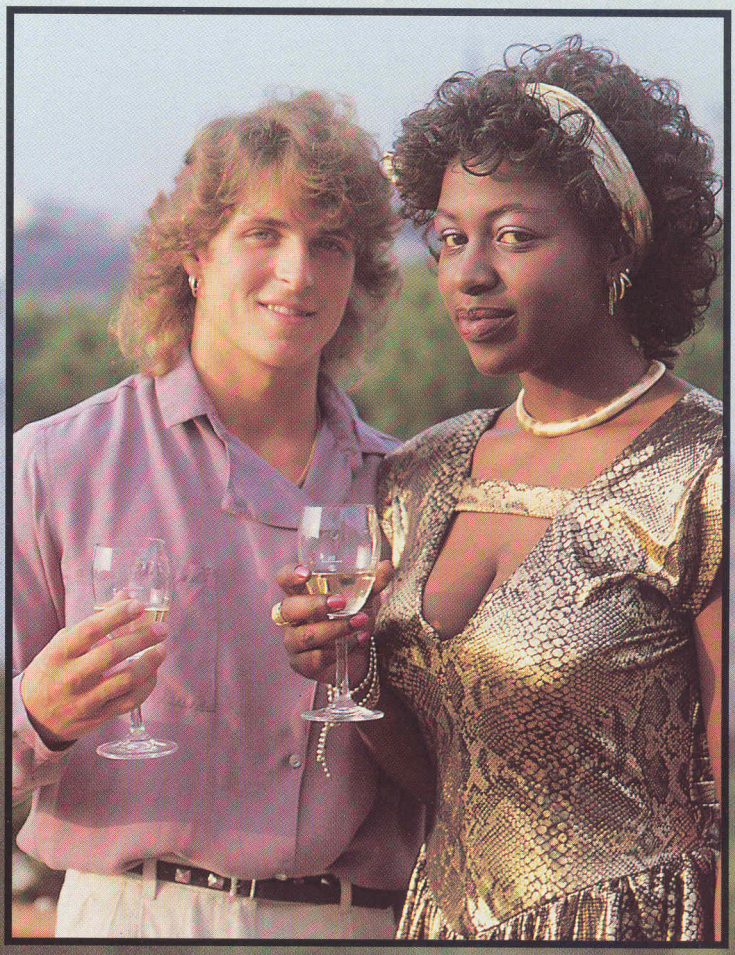

There is a quite rare perversion known as: "chromophilia". The people who have it are only attracted by coloured people, especially negroes. Some women are simply wild about black guys, and find sex with a white man quite boring. Alvin had always had a preference for black chicks, for one reason or another, and when he met Manou, a dark-skinned beauty...

Es wird sie nicht überraschen, dass es Leute gibt - die Anzahl liegt leider im Dunklen - die sexuell voll auf Farbige abfarben und sich für ihre weissen Mitbürger nicht sonderlich interessieren. Nun etwa nach dem »warum und weshalb« zu fragen, wäre ziemlich müssig - man sollte diese Vorliebe ganz einfach akzeptieren so wie man andere sexuelle Verhaltensweisen, die von der Norm abweichen, tolerieren sollte. Zur Story: Alvin gehört zu dieser Gruppe. Eben hat er Manou kennengelernt, die in Old Germany lebt...

Il existe une perversion sexuelle particulière (assez rare) qui s'appelle la «chromophilie». Ceux qui l'ont ne sont attirés que par les personnes de couleur, surtout les Noirs. Certaines femmes «mouillent» pour ces derniers et trouvent l'amour avec des Blancs plutôt fadasse. (Il est vrai que tout contraste est intéressant en sexualité!) Alvin a toujours entretenu une prédilection pour les Négresses. Vous allez savoir pourquoi. Quand il rencontra Manou, une «black beauty» résidant en Allemagne, il sentit son coeur enfler et battre fort...

... he felt his heart - and something else - begin to throb! She was just his kind of woman, with a nice bust and soft, full lips, which he imagined having wrapped around his aching prick...

Alvin kann sich kaum beherrschen, wenn er eine Schwarze zieht, die ihm gefällt und Manou, die bei den US-Streitkräften arbeitet, hat offenbar alles, was er von einer Frau begehrt: z.B. einen richtig satten Busen...

... et il n'y a pas que ça qui enflait et battait! Cette Manou représentait exactement son «idéal féminin», avec une belle poitrine tendre, de grosses lèvres pulpeuses... Il s'imagina immédiatement...

Alvin wasn't disapointed when Manou began to gobble him - her mouth was just like a cunny...

Der gute Mann konnte sich nur beglückwünschen: ihre Lippen sahen nicht nur hinreissend aus, sie bliesen auch super!

...la sensation que ça produirait sur sa pine, et il fut pas déçu! Les épaisses et douces babines de Manou lui donna l'impression...

Apart from liking their colour, Alvin liked their tender flesh too. And he thought that their skins were as soft as a baby's. Their pussies appeared to be large, but in fact, they were quite tight. When Alvin "measured" Manou's hole with his burning tool, he gave an excited groan. Everything about her body was perfect. Her soft, pendulous tits were just perfection as far as he was concerned. And on top of all the physical qualities that Alvin liked so much, Manou was also a very talented fucker!

Manou besitzt einen tollen Busen. Er hängt ein kleines bisschen, aber dass machte Alvin nichts aus, ganz im Gegenteil: Beim Bumsen bewegten sie sich toll, sodass er an eine Schiffsschaukel auf dem Jahrmarkt erinnert wurde. Und dann ihre Möse: die war wirklich ein Kapitel für sich, etwa nach dem Motto: mehr Sein als Scheinen. »Ein ganzes schönes Scheunentor!« dachte er, als er die Maus zum ersten Mal erblickte, »da passen ja drei Schwänze rein«. Da hatte er sich aber gründlich verschätzt, denn beim Bumsen konnte er feststellen, dass die Möse zwar gross aussah, in Wirklichkeit aber schön eng war...

... qu'il baisait déjà dans le con... En plus de la couleur de peau qu'il trouvait si attrayante, («Black is Beautiful», c'est vrai!) Alvin avait remarqué que les Négresses possédaient une chair très tendre - comme celle d'un petit enfant. Leur chatte semblait large d'apparence, mais c'était en fait très étroit! Quand Alvin «jaugea» celle de sa nouvelle chérie avec son mandrin brûlant, il émit un grognement de satisfaction. Le corps de Manou était parfait pour lui: les seins (à «chair molle») pendaient un peu - précisément comment Alvin voulait que des seins se présentent...

There was something else about black girls that aroused Alvin: their wild smell. Even the hottest red-haired chick could not compete with a woman like Manou. Her scent was a mixture of musk and perspiration which made him feel quite intoxicated like an aphrodisiac...

Alvin legte sich ganz schön in's Zeug, wollte er doch sich und ihr beweisen, dass er zumindest ebenso gut vögelt wie ein Schwarzer. In dieser Beziehung litt er nämlich, wie so viele, an Minderwertigkeitskomplexen gegenüber Farbigen...

Outre ses qualités physiques, Manou baisait bien! Il existait autre chose qui excitait beaucoup Alvin chez les Noires: leur odeur. Même la rouquine la plus incendiaire n'eût pu rivaliser avec Manou. Son odeur fauve de sueur enivrait le jouisseur!

Manou's cunt started to contract, in slow spasms at first, then in fast contractions that felt like a heart throbbing. Alvin felt his prick being squeezed hard. It was a case of "captive penis". His sperm was about to boil over like milk on a high gas. She relaxed her pussy just in time for her lover to withdraw his glowing phallus, and shoot his white cream over her black skin...

Sein Minderwertigkeitskomplex ist schlicht auf Unwissenheit zurückzuführen, denn natürlich ist es ausgemachter Unsinn, dass Farbige besser und potenter ficken als Weisse - Sexualneid ist also wirklich fehl am Platze. Nun, dass Alvin diese Vorurteile mit sich rumschleppte, kam Manou nunmehr zugute, denn er bumste wirklich volle Pulle. Nicht ohne Resultat: Alvin spürte nun, wie sich ihre Fotzenmuskelen zusammenzogen und seinen Schwanz sehr fest umklammerten. Sie bekam ihren Orgasmus. Und rechtzeitig entspannten sich ihre Muskeln...

Son vagin se mit à se contracter, d'abord en longs spasmes, ensuite en palpitations rapides, comme un coeur affolé. Alvin sentit sa pine être comprimée dans le connaud... Son foutre était sur le point de «se sauver», comme du lait qui commence à bouillir. Les muscles conniers de l'ardente Négresse se relaxèrent alors, juste au bon moment. Cela permit à son amant de retirer son phallus rougeoyant. Il voulait voir son sperme blanc sur la peau noire...

A NEW CCC SUPER SERIES

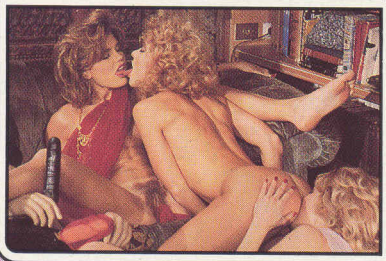

The ultimate orgasm, is a "sexperience" which many seek to attain, in the same way that others hunt for power and fortune. More often than not, their quest for the super climax, makes them the victims of confidence tricksters and false gurus, who promise them the ultimate "O", by simply following their teaching. Olivia is the beautiful, sensual daughter of a millionaire, who is convinced that total fulfillment is out of her reach. She becomes the victim of a mysterious sex-cult, who promise to help her in her search for satisfaction. In reality however, Matthew - the cult's drunken leader - and his money-hungry girlfriend Rosemary, are only out after her cash. Even Tony, a private detective who is supposed to be helping her, turns out to be a villain. This is a first-class film, featuring Hollywoods's top porno stars, with so many, strong scenes, that even the "hardest" viewer is bound to get "harder"!

Der Super-Orgasmus

Der perfekte Orgasmus, der Superhöhepunkt - ist das ein Geheimnis? Für Leute, die ihn noch nie erlebt haben, schon. Sie jagen danach wie andere nach Geld oder Power - und werden dabei allzuleicht naive Opfer von Bauernfängern und Gurus, die mit lockeren Sprüchen und allerlei Mätzchen das grosse SexGlück versprechen. Genau dies trifft auf die faszinierend hübsche und sinnliche Millionärstochter Olivia zu, die in die Klauen eines Sex-Kults geraten ist. Der dem Alkohol verfallene Ober-Guru Matthew und seine Freundin machen ihr weis, sie könne sich zum perfekten Orgasmus trainieren, in Wirklichkeit aber sind sie hinter ihrem Geld her. Auch der Privatdetektiv Tony, der sie rausholen soll, erweist sich als zwielichtiger Typ ...Ein aufwendiger Hollywood-Film mit einer Spitzenbesetzung und so starkem Porno, das selbst verwöhnte Kenner staunen...

VIDEO PROGRAMME 706

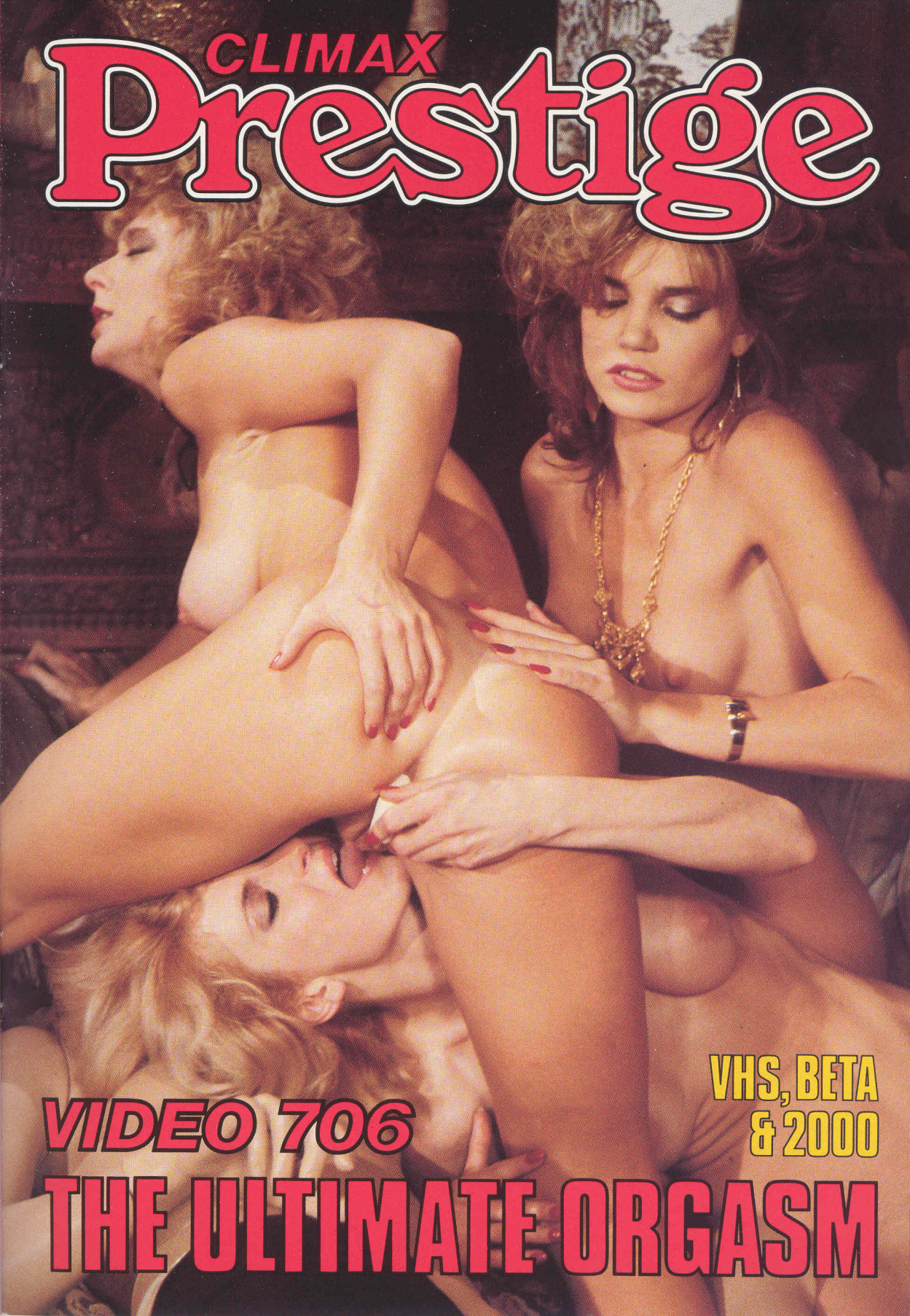
CLIMAX
Prestige
VHS, BETA
& 2000
VIDEO 706
THE ULTIMATE ORGASM

Shopping For A Fuck

Whenever Annika was feeling fed up with her lover, she treated herself to a new dress. Even though the two guys in the boutique looked a bit "gay", they kept on complimenting her on her looks, and making very suggestive remarks. Annika was feeling quite horny, and their sexy comments made her grow very wet between her thighs...

Immer wenn Annika so oder so mit ihrem Stecher Ärger hat, pflegt sie sich neuen Fummel anzuschaffen - so auch diesmal. Eine Zeitungsanzeige hatte sie in eine gerade eröffnete Boutique gelockt. Die Besitzer sahen irgendwie aus wie Homos, dennoch machten sie ihr andauernd Komplimente und sparten nicht mit anzüglichen Bemerkungen, sodass die gute Annika ganz heiss zwischen den Schenkeln wurde...

Annika connaissait un moyen infaillible pour se consoler, quand elle se sentait un peu déprimée, ou quand elle venait, par exemple, de se fâcher avec son «petit ami»: elle allait s'acheter une nouvelle robe, un bijou, quelque chose pour se faire plaisir. Les deux vendeurs du magasin de vêtements où elle se rendit ce jour-là avaient l'air d'être des «tantouses», ce qui est assez courant dans cette branche...

Suddenly, a naughty idea occurred to Annika... She decided to combine the pleasure of buying a new dress with the joy of playing with two pricks! In that way she would be getting a nice treat - and revenge - on her unfaithful boyfriend...

Da liess Annika sich plötzlich etwas Originelles einfallen. Warum, so räsonierte sie, konnte man das Angenehme nicht mit dem Nützlichen verbinden? Fummel einkaufen und sich gleichzeitig mit zwei potenten Pimmeln amüsieren! Ausserdem konnte sie sich dadurch auch an ihrem Freund rächen...

En tout cas, les deux vendeurs n'arrêtaient pas d'émettre des compliments sur elle. Et s'il existait quelque chose qui faisait mouiller Annika, c'était bien ça! Elle entrevit là l'occasion inouïe de se venger contre son amant qui venait de lui jouer un sale tour. Elle allait doublement se consoler cette fois!

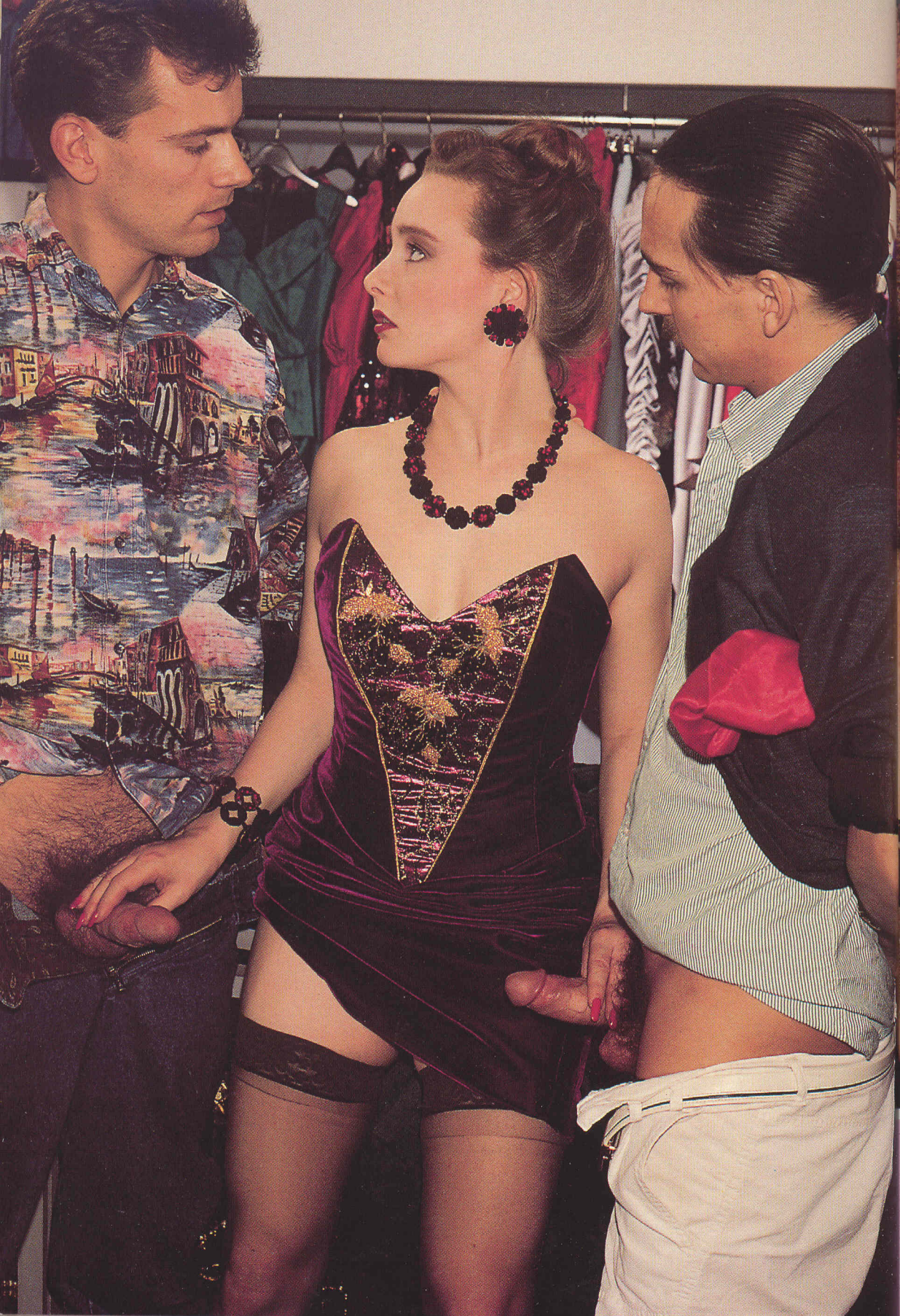

Michael and Freddy were both overjoyed at Annika's reaction. They may have looked gay, but that was just part of their image. They were both very hetero indeed. Annika was as happy as a dog with two "bones", as she took loving care of their throbbing cocks...

Michael und Freddy waren überglücklich angesichts der Tatsache, dass die Kundin ihren Wünschen gegenüber sehr aufgeschlossen war - denn Homos waren sie keineswegs, das gehörte nur zu ihrem Image. Genüsslich liessen sie sich die Pimmel behandeln...

Bien qu'ayant des manières assez efféminées, les deux vendeurs ne rechignèrent point sur les plaisirs hétérosexuels que la belle cliente leur proposait... Celle-ci en eut l'eau à la bouche quand elle s'apprêta à sucer les deux verges...

Annika's joy increased considerably when Michael pulled her onto his lap and slid his prick into her wet, hungry pussy. A fat penis was just what she needed to help her get over her blues. As Michael fucked her, she sucked Freddy off at the same time, relishing the taste of his meat, and the sweet thought of getting her own back on her lover...

Auch Annika war mehr als nur zufrieden, sie wurde immer geiler, erst recht, als Michael dafür sorgte, dass sie sich auf seinen Schoss hockte - damit er sie ordentlich durchficken konnte. Diese Stellung gefiel auch Annika, es war ja auch ihre Lieblingsposition. Und während das Paar wild fickte, fand Annika auch noch die Muse, Freddy saftig zu blasen.

Et son plaisir fut encore accru quand elle se retrouva enconnée comme une reine et empaffée dans la bouche en même temps... C'était bien plus délicieux que d'avoir seulement une verge dans la gueule ou dans le con... Et à l'idée qu'elle trompait son ami - il le méritait, mais peut-être pas autant que ça - Annika jouissait comme une vraie garce...

Despite the fact that they had been quite talkative to begin with, the two men hardly said a word as they serviced their sexy client... They were far too busy with her mouth and cunny!

Anfänglich waren die beiden jungen Männer ja ziemlich redselig gewesen - jetzt aber sagten sie zu Annikas Erstaunen kein Wort. Sie konzentrierten sich voll und ganz darauf, ihre geile Kundin zu befriedigen: Die Kundin ist ja Königin!

Elle savourait diaboliquement sa vengeance! Les vendeurs avaient heureusement placé une pancarte à la porte, et c'était un peu dommage pour Annika - qui eût bien voulu se taper une verge en plus, ou une chatte...

Annika enjoyed a delightful orgasm with Michael, who quickly vacated her hole so that Freddy could take over fucking her. By this time, Annika was in a kind of trance, and she didn't even notice when he and Michael changed places again...

Nunmehr hatte Michael sie zu einem wahrlich intensen Orgasmus gevögelt. Das freute Freddy, der es kaum erwarten konnte, seinen explosiven Pimmel hinein in das saftige Loch schieben zu können. Annika befand sie irgendwie in Trance, sie merkte gar nicht mehr, wer sie eigentlich vögelte...

Il fallait aussi - hélas - faire vite car les deux employés n'avaient pas le droit de fermer pendant plus de quinze minutes dans des cas exceptionnels. Malgré tout, Annika se régalait, se faisant prendre dans diverses positions. Tout se passait rapidement, mais cela ne faisait rien...

Annika wanted the little orgy to go on for ever, but all good things must "come" to an end! She was being shagged in a very gymnastic position, where she had impaled herself on Michael's weapon, when she reached a tremendous orgasm...

Wäre es nur nach Annika gegangen, dann hätte diese kleine, aber feine Orgie eine Ewigkeit dauern können - so aufgegeilt war sie Kein Wunder auch, wurde sie doch in allen möglichen Stellungen gebumst - bis zu ihrem zweiten Orgasmus...

... puisqu'Annika sentait déjà l'orgasme approcher... Elle n'était pas longue à jouir. Cette partie de cul, c'était vite fait, mais bien fait! Et voilà qu'elle s'envoyait en l'air, tellement haut qu'elle pouvait voir les étoiles en gros plans...

Annika felt satiated, but she still wasn't totally finished... She had to "milk" both of her fuckers to make the scene perfect. After all, the taste of sperm was just as sweet as the taste of revenge!

Freddy schaute nun auf die Uhr. »Wir müssen wieder jobben!« sagte er, »vom Ficken können wir nicht leben! So, darf es etwas Sperma sein?« Annika nickte - und holte sich selbst das Zeug...

Les vendeurs étaient dans les temps. Et le quart-d'heure de pause qu'ils s'étaient impartis les avait pleinement satisfait. La baiseuse exigea qu'ils leur envoie leur foutre... Quelle vengeance!

EXCITING
47
A QUALITY
MAGAZINE
FROM
COLOR CLIMAX
CORPORATION